SINDICATURA
Chihuahua
2018-2021

Chihuahua, Chih. a 01 de junio de 2020
No. de Oficio: COS/0281/2020
Asunto: Solicitud de limpieza -Arroyo Chamizal

Arq. Carlos Aguilar García
Encargado de Despacho de Obras Públicas
Municipio de Chihuahua
Presente. -

Con el interés de trabajar en conjunto para beneficio de la población, me permito hacer de su conocimiento que la **C. Sara Mandujano Madera**, de la Colonia **Pacifico** con número de contacto 614-234-9119, se acercó a la Sindicatura Municipal de Chihuahua para expresar su petición que a continuación manifiesto:

- Limpieza del arroyo Chamizal ubicado en la Calle 36 y Terrazas de la Colonia Pacifico, el cual se encuentra en condiciones de extrema contaminación provocando un foco de infección e inseguridad como se puede observar en la evidencia que se adjunta como anexo en este oficio.

Por tal motivo, me permito solicitarle de la manera más atenta su apoyo para atender lo anteriormente expuesto.

Para cualquier duda o aclaración respecto a esta petición, favor de comunicarse a 614-200-4800 extensión 5456 o al correo lilian.ruiz@mpiochih.gob.mx con la Lic. Lilián Andrea Ruiz Molina o bien, directamente con la **C. Sara Mandujano Madera** al número 614-234-9119.

Agradeciendo las atenciones se sirva brindar a la presente y sin más por el momento, le reitero que estoy a sus órdenes para tratar este y cualquier otro asunto de interés para nuestra ciudad.

Atentamente

Lic. César Amín Anchondo Álvarez
Síndico
H. Ayuntamiento de Chihuahua

MUNICIPIO DE CHIHUAHUA
DIRECCIÓN DE OBRAS PÚBLICAS
CHIHUAHUA
Rumbo a una mejor ciudad
GOBIERNO MUNICIPAL 2018-2021
04 JUN 2020
RECIBIDO
DIRECCIÓN

"2020, por un Nuevo Federalismo Fiscal, Justo y Equitativo"
"2020, Año de la Sanidad Vegetal"

LARM/PPG

SINDICATURA
CHIHUAHUA 2018-2021
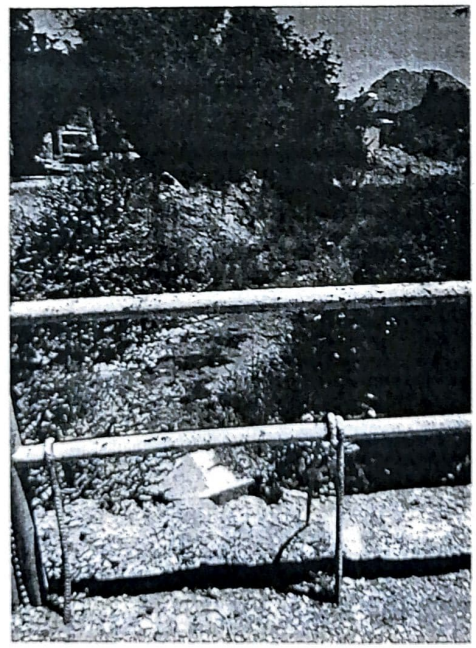
ANEXOS